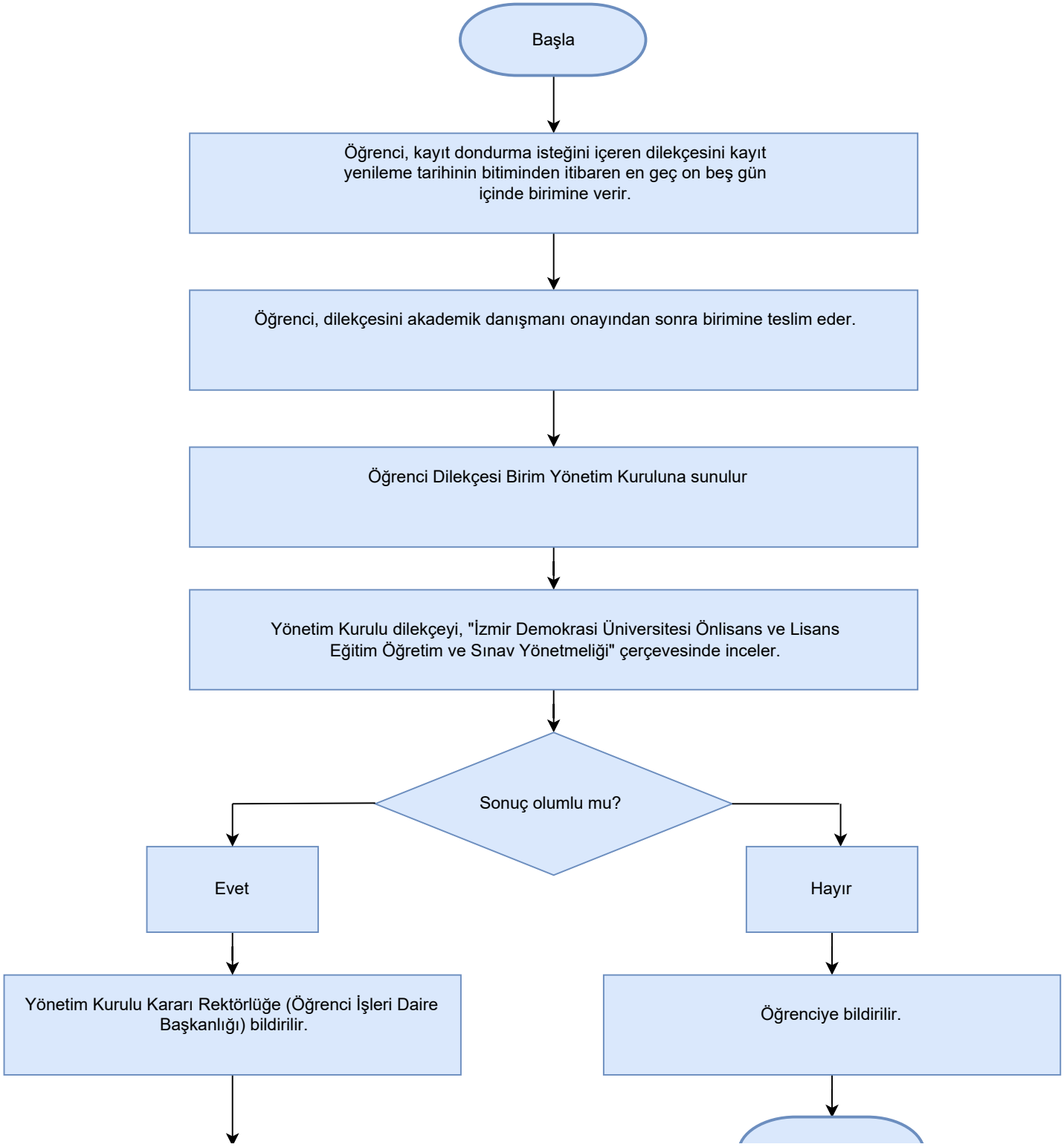
Başla
Öğrenci, kayıt dondurma isteğini içeren dilekçesini kayıt yenileme tarihinin bitiminden itibaren en geç on beş gün içinde birimine verir.
Öğrenci, dilekçesini akademik danışmanı onayından sonra birimine teslim eder.
Öğrenci Dilekçesi Birim Yönetim Kuruluna sunulur
Yönetim Kurulu dilekçeyi, "İzmir Demokrasi Üniversitesi Önlisans ve Lisans Eğitim Öğretim ve Sınav Yönetmeliği" çerçevesinde inceler.
Sonuç olumlu mu?
Evet
Hayır
Yönetim Kurulu Kararı Rektörlüğe (Öğrenci İşleri Daire Başkanlığı) bildirilir.
Öğrenciye bildirilir.

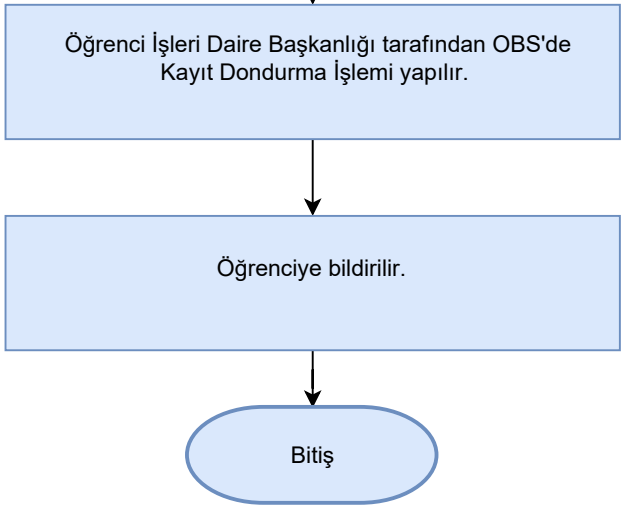
Öğrenci İşleri Daire Başkanlığı tarafından OBS'de Kayıt Dondurma İşlemi yapılır.
Öğrenciye bildirilir.
Bitiş

Bitiş